Justum deduxit Dominus

(Motete)

W.A. Mozart

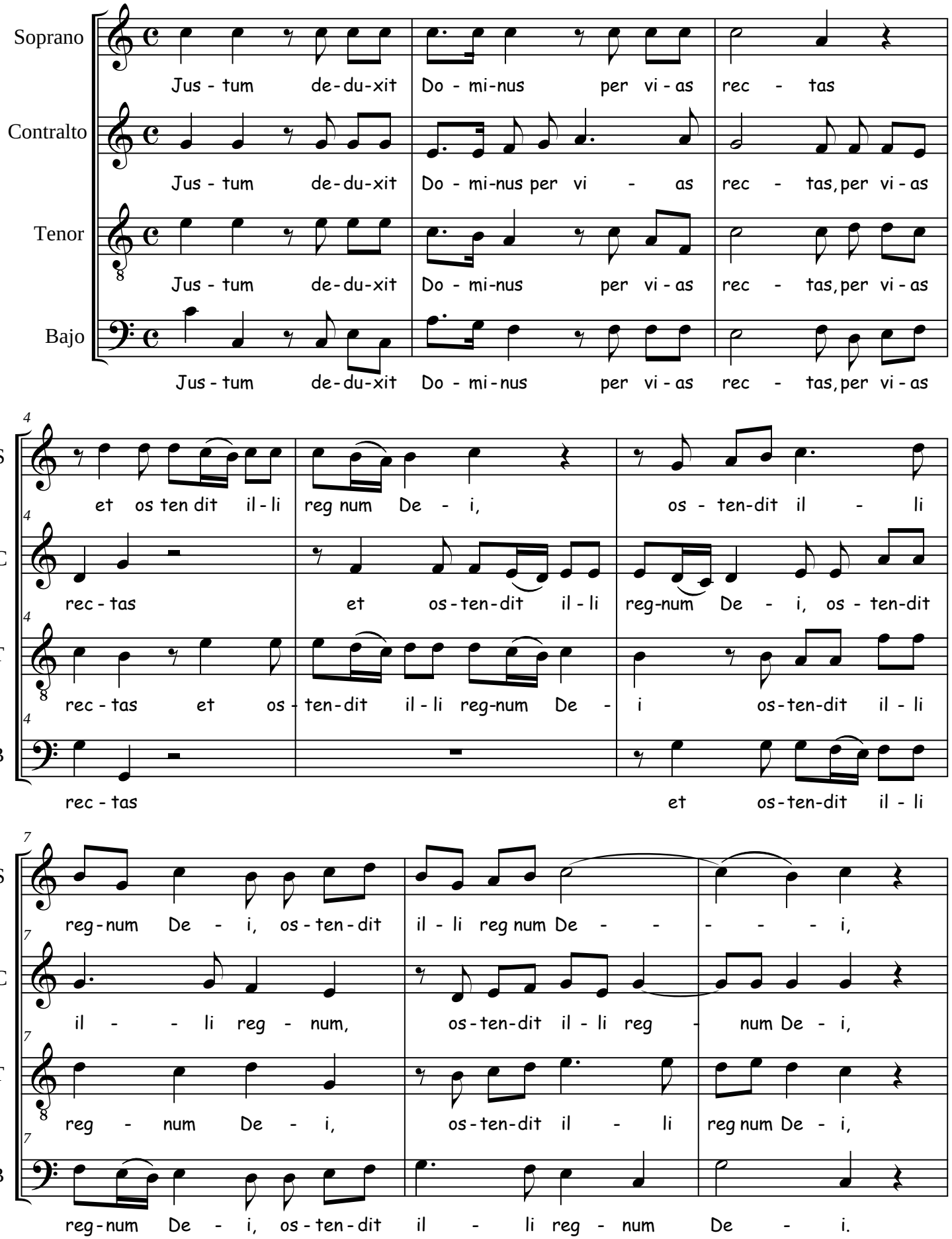

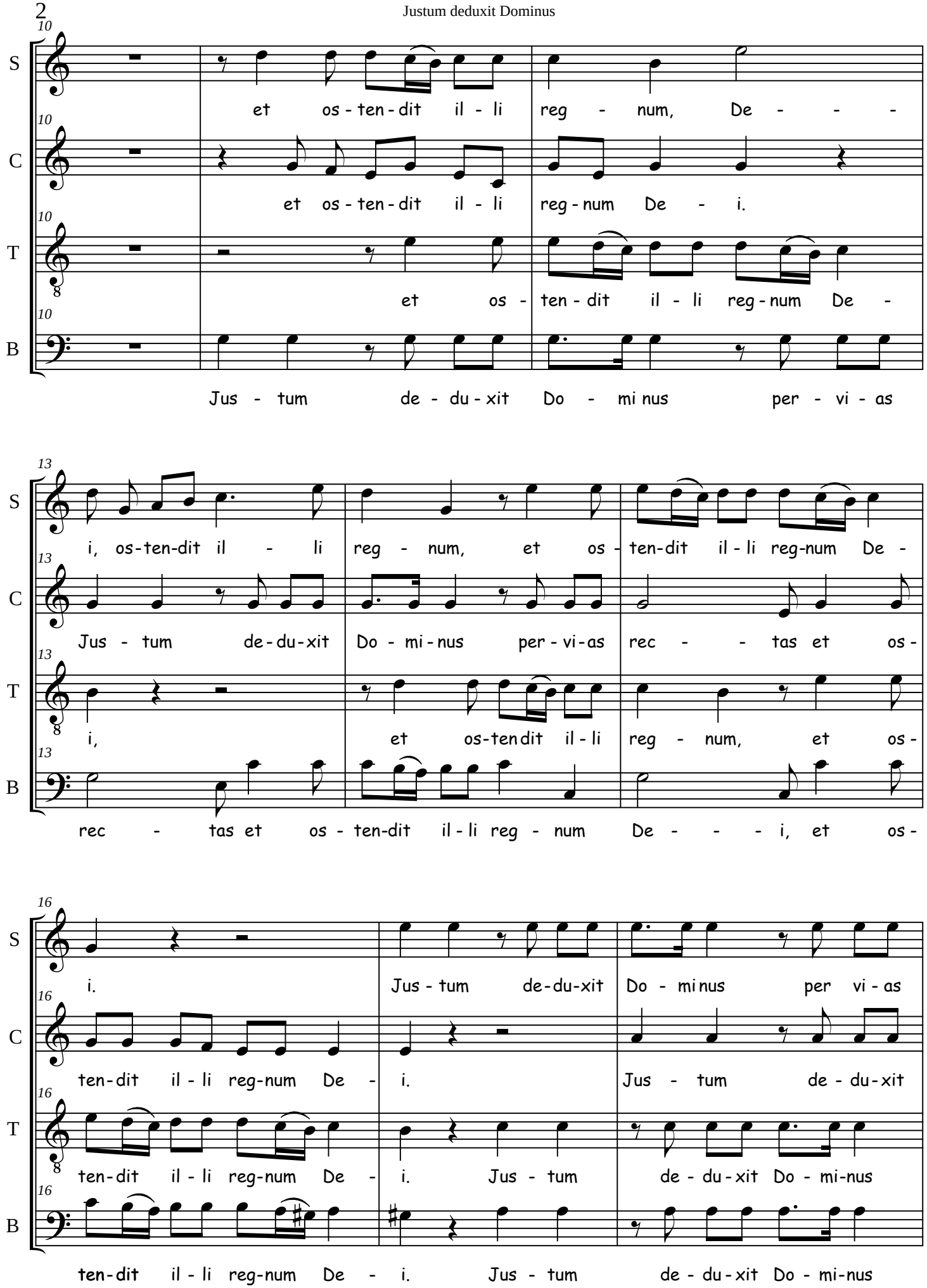
10
S
et os - ten - dit il - li reg - num, De - - -
C
et os - ten - dit il - li reg - num De - i.
T
et os - ten - dit il - li reg - num De -
B
Jus - tum de - du - xit Do - mi nus per - vi - as
13
S
i, os-ten-dit il - li reg - num, et os - ten-dit il - li reg-num De -
C
Jus - tum de - du - xit Do - mi - nus per - vi - as rec - - tas et os -
T
i, et os-ten dit il - li reg - num, et os -
B
rec - tas et os - ten-dit il - li reg - num De - - - i, et os -
16
S
i. Jus - tum de - du - xit Do - mi nus per vi - as
C
ten - dit il - li reg-num De - i. Jus - tum de - du - xit
T
ten - dit il - li reg-num De - i. Jus - tum de - du - xit Do - mi-nus
B
ten - dit il - li reg-num De - i. Jus - tum de - du - xit Do - mi-nus

19

S: rec - tas, per vi - as rec - - tas, per vi - as rec - tas et os -

C: Do - mi-nus per vi - as rec - - tas, per vi - as rec - tas et os -

T: per vi - as rec - - - tas, per vi - as rec - - - tas, per vi - as rec - tas

B: per vi - as rec - - - tas, per vi - as rec - - - tas, per vi - as rec - tas

22

S: ten-dit il - li reg - num, et os - ten-dit il - li reg num De -

C: ten - dit, et os - ten-dit il - li reg - num De -

T: et os - ten-dit il - li reg - num, os - ten-dit il - li reg num De -

B: et os-tendit il - li reg-num De - i, os - ten-dit il - li reg num De -

25

Adagio

S: i. O, o Sancte - - - - - - .

C: i. O, Sancte - - - - - - - - .

T: i. O, o Sancte - - - - - - .

B: i. O, o - Sancte - - - - - - .

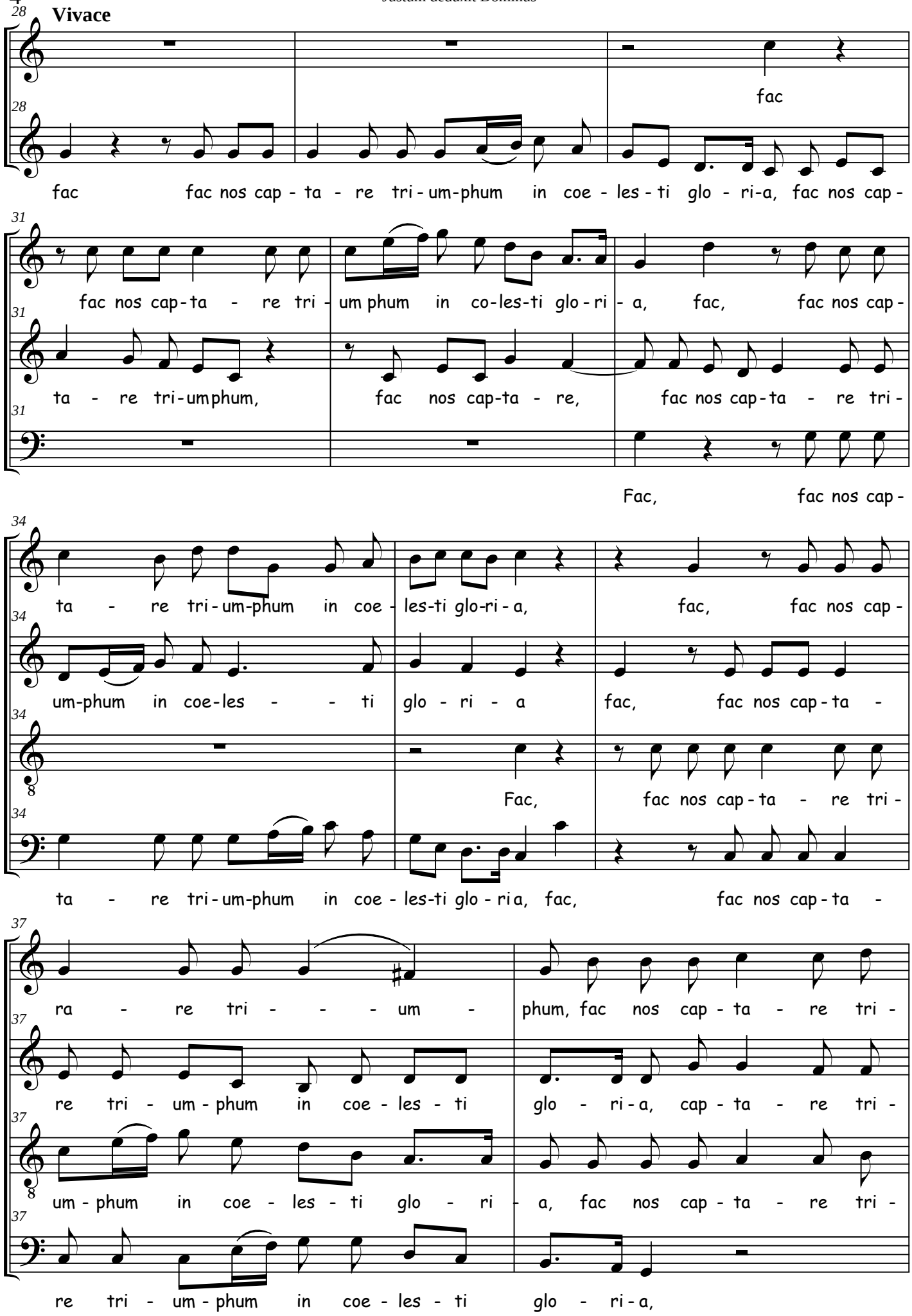
Vivace
S
C
B
T
fac
fac fac nos cap - ta - re tri - um-phum in coe - les - ti glo - ri-a, fac nos cap -
fac nos cap-ta - re tri - um phum in co-les-ti glo - ri - a, fac, fac nos cap -
ta - re tri-umphum, fac nos cap-ta - re, fac nos cap-ta - re tri -
Fac, fac nos cap -
ta - re tri-um-phum in coe - les-ti glo-ri - a, fac, fac nos cap -
um-phum in coe-les - - ti glo - ri - a fac, fac nos cap-ta -
Fac, fac nos cap-ta - re tri -
ta - re tri-um-phum in coe - les-ti glo - ri a, fac, fac nos cap-ta -
ra - re tri - - - um - phum, fac nos cap - ta - re tri -
re tri - um - phum in coe - les - ti glo - ri-a, cap - ta - re tri -
um - phum in coe - les - ti glo - ri - a, fac nos cap - ta - re tri -
re tri - um - phum in coe - les - ti glo - ri-a,

39

S: um - phum, cap - ta - re tri - um phum in coe - les - ti glo - ri - a. Al - le - lu - ja, -

C: um-phum cap - ta - re tri - um phum in coe - les - ti glo - ri - a.

T: um - phum um phum in coe - les - ti glo - ri - a. Al - le - lu -

B: fac nos cap - ta - re tri - um phum in coe - les - ti glo - ri - a.

42

S: - - - al - le - lu - ja. Fac fac nos cap - ta - re tri -

C: Al - le - lu - ja - - - - - -

T: ja - - - - al - le - lu - ja. Fac, fac nos cap -

B: Al - le - lu - ja - - - - - - - -

45

S: um phum in coe les-ti glo - ri - a. Al - le - lu - ja - - - - - - - -

C: . Fac, fac nos cap - ta - re tri - um phum in coe -

T: ta - re tri - um - phum. Al - le - lu - ja - - - .

B: . Fac, fac nos cap-ta - re tri - um phum

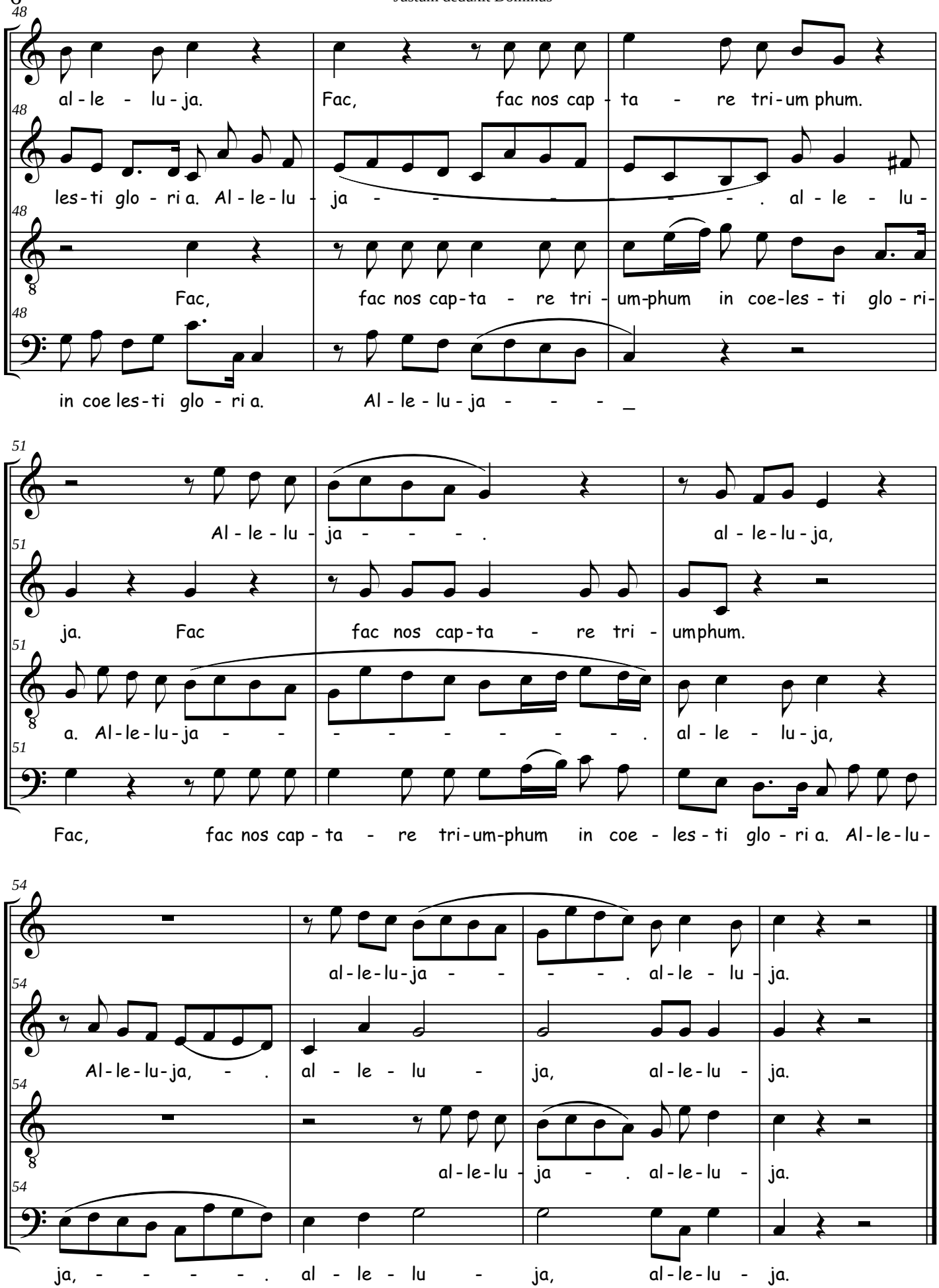

Cartagena, 19 de febrero de 2010
Transcrita por: José Luís Redondo Granados
para la coral Carthagonova